

**7. TOPONÍMIA:**

Do **Sr. Vereador Miguel Bandeira**, propondo a atribuição da seguinte designação toponímica a uma artéria na Freguesia de Mire de Tibães, partilhada a Sul/Poente com Cabreiros - **UF de Cabreiros e Passos S. Julião:**

- **RUA MANUEL RODRIGUES MACHADO** (artéria implantada no Monte de S. Filipe, com início na Rua do Anjo e fim sem saída (Capela de S. Filipe)).



D.M.U.O.P.

Arquivo de Obras

## PROPOSTA DE TOPÓNIMO

Na sequência da necessidade de se atribuir a designação toponímica a uma artéria na Freguesia de Mire de Tibães, partilhada a Sul/Poente com Cabreiros – UF de Cabreiros e Passos S. Julião, após parecer emitido pelas referidas Autarquias através dos E-mails datados de 09/06/2018 e 02/01/2019 respetivamente, proponho a atribuição do topónimo:

**1 – RUA MANUEL RODRIGUES MACHADO** ..... Artéria implantada no Monte de S. Filipe

**Início** – Rua do Anjo

**Fim** – Sem saída (Capela de S. Filipe)

*A. do Santo*  
1901-24

*[Handwritten signature]*

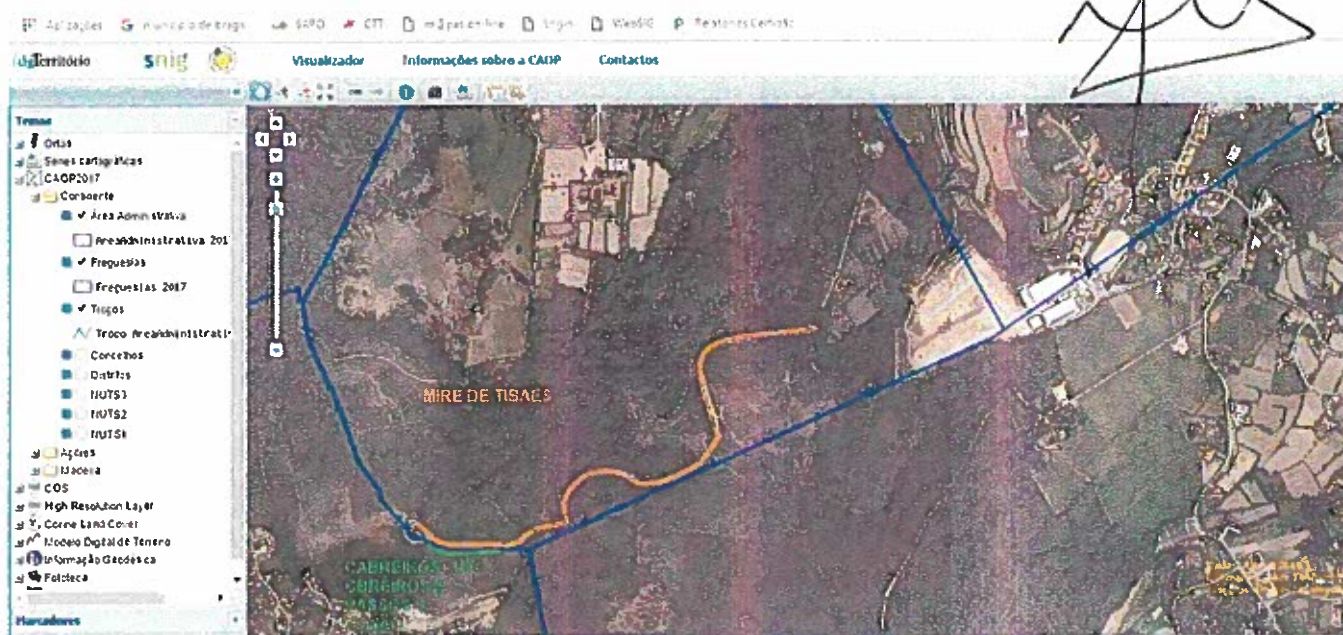

Braga, 14 de janeiro de 2018

O Vereador,

*[Handwritten signature of Miguel de Melo Bandeira]*

Miguel de Melo Bandeira, Prof. Doutor

E/38872/201

**PROPOSTA DE TOPÓNIMO**

Morada: **Rua 25 de Abril, nº1 – Mire de Tibães** **4700-565 BRAGA**  
Nome do Presidente da Junta: **José Magalhães Soares Gomes**  
Telefone nº. **253 282 144** Telemóvel nº. **967 438 300** Fax nº. \_\_\_\_  
E-mail: **presidente@jf-miretibaes.pt**

Topónimo: **Manuel Rodrigues Machado**  
Início – **EM 564**  
Fim – **Capela de S. Filipe**  
Lugar (es) onde a artéria está implantada: **Monte de S.Filipe (Acesso)**

**Características da Artéria:**

Largura (metros) **6** Cumprimento (metros) **1500** Nº. de Faixas de Rodagem **2**  
Existência de Passeios SIM ☐ NÃO ☒ Existência de Separador Central SIM ☐ NÃO ☒  
Existência de Zonas Verdes SIM ☒ Identifique: Monte / Pinhal NÃO ☐  
Tipo de Pavimento: Asfalto ☐ Calçada ☒ Terra Batida ☐ Outro ☐  
Identifique \_\_\_\_\_

Topónimo Aprovado em Reunião da:  
Junta de Freguesia: **05/06/2018**

**Indicar a Origem do Topónimo Proposto:**

- 1 – Nome tradicional identificativo, ou pelo qual era conhecido o local ☐  
2 – Nome de personalidade local de relevo ☒  
3 – Nome de personalidade nacional ☐  
4 – Nome de Instituição local ☐  
5 – Outro ☐

**Memória descritiva e justificativa do Topónimo proposto**

*...Manuel José Rodrigues Pinto Machado, nasceu a 11 de fevereiro de 1927, natural de Mire de Tibães, foi empresário da panificação desde 1947, sempre muito participativo na vida da freguesia, ainda hoje é lembrado como um homem que dava tudo para alcançar os seus objetivos em prol do progresso da freguesia. Mire de Tibães deve-lhe o acesso a S. Filipe, acesso este em terra batida pelo meio dos montes, hoje pavimentado, mais de 2km de via que foi aberta com muita firmeza e objetividade, muitas vezes contra tudo e todos. Debateu-se pelas atividades religiosas no santuário de S. Filipe, para não deixar "morrer" uma tradição, garantindo a manutenção da capela e espaços envolventes....*

*Faleceu a 11 de outubro de 2000.*

Data: **27/08/2018**

O Presidente da Freguesia



Ex.mo Senhor  
Presidente da Câmara Municipal de  
Braga  
4700 BRAGA

Mire de Tibães, 09.06.2018

**N/REFª. MT/09/618**  
**ASSUNTO: TOPONIMIA**

Ex.mo. Sr.

A Junta de Freguesia de Mire de Tibães, vem propor a V.Exª. para aprovação, o topónimo, Manuel José Rodrigues Pinto Machado, para a artéria que tem início na EM – 564 (Rua do Anjo) e termina na Capela de S. Filipe.

*...Manuel José Rodrigues Pinto Machado, nasceu a 11 de fevereiro de 1927, natural de Mire de Tibães, foi empresário da panificação desde 1947, sempre muito participativo na vida da freguesia, ainda hoje é lembrado como um homem que dava tudo para alcançar os seus objetivos em prol do progresso da freguesia. Mire de Tibães deve-lhe o acesso a S. Filipe, acesso este em terra batida pelo meio dos montes, hoje pavimentado, mais de 2km de via que foi aberta com muita firmeza e objetividade, muitas vezes contra tudo e todos. Debateu-se pelas atividades religiosas no santuário de S. Filipe, para não deixar "morrer" uma tradição, garantindo a manutenção da capela e espaços envolventes....  
Faleceu a 11 de outubro de 2000.*

Estando os acessos e as vias concluídas, e com data de inauguração breve, esperamos a melhor das atenções, subscrevemo-nos,

Anexos:

- mapa do local

O Presidente da Junta de Freguesia

  
(José Magalhães S. Gomes)

